Music
Spec.
M1508
M877
Z38
no.15
1793

von H:n Mozart

Aria aus der Opera die Zauberflöte

Sarastro

Larghetto

Clavicembalo

1. In diesen heil'gen Mauren kennt
2. In diesen heil'gen Mauren, wo

man die Rä-che nicht, und ist der Mensch ge-fäl-lig, führt
Menschen Menschen liebt, kan kein Ver-rä-ther lau-ren, weil

Lie-be Thu zur Pflicht-
man dem Feind ver-gibt.

dann wan-delt
dem Sol-che

er an Frau-en das Hand,
Lich-ten nicht er-freun,

ver-gnügt und froh ins be-sre
verdienet nicht ein Mensch zu

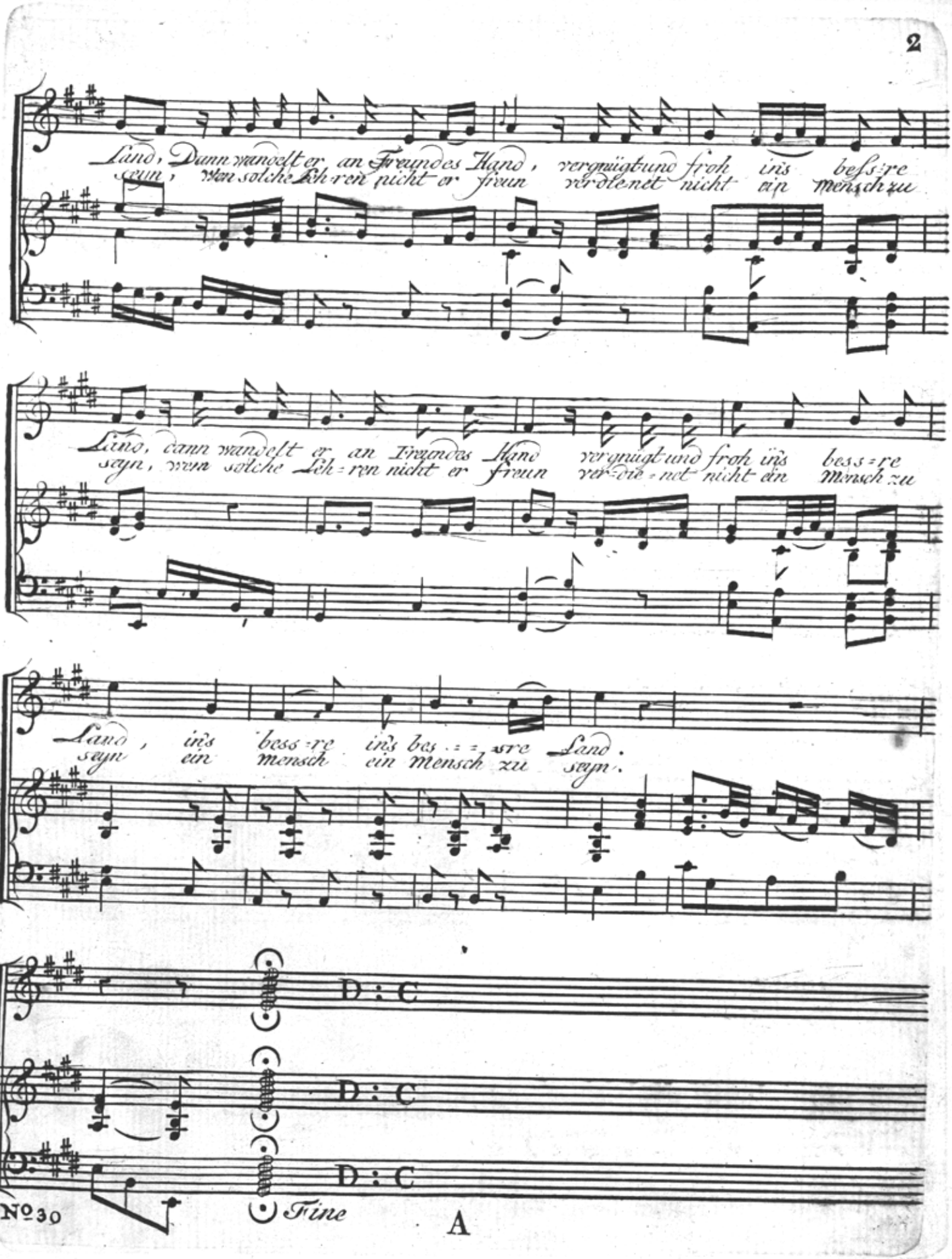
Land, Dann wandelt er an Freundes Hand, vergnügt und froh ins bess=re
sein, Wen solche Eh=ren nicht er freun verdienet nicht ein Mensch zu
Land, dann wandelt er an Freundes Hand vergnügt und froh ins bess=re
seyn, wen solche Eh=ren nicht er freun verdie=net nicht ein Mensch zu
Land, ins bess=re ins bes=ser Land.
seyn ein mensch ein Mensch zu seyn.
D: C
D: C
D: C
No 30
Fine
A